

**CHAMADA 08/2024/Polo de Inovação**  
**RESULTADO DEFINITIVO DA ETAPA 1 DO PROCESSO SELETIVO**

Graduação - Projeto Eletrônico						
Matrícula	Pontuação				Resultado	
	Critério A	Critério B	Critério C	A+B+C	Colocação	OBS
202110806626	8,57	23	10	41,57	1	<b>Apto para entrevista</b>
201820002377	7,90	16	10	33,90	2	<b>Apto para entrevista</b>
202120606753	7,86	7	10	24,86	3	<b>Apto para entrevista</b>
202310208313	9,00	9	4	22,00	4	<b>Apto para entrevista</b>
1720017093	4,50	9	8	21,50	5	<b>Apto para entrevista</b>
202210503677	8,54	9	3	20,54	6	<b>Apto para entrevista</b>
202120603494	10,00	7	3	20,00	7	<b>Apto para entrevista</b>
202210502985	8,93	4	3	15,93	8	<b>Apto para entrevista</b>
202020901582	9,88	2	2	13,88	9	<b>Apto para entrevista</b>
201820001900					Desclassificado	Item 6.3.3 da Chamada
202120604186					Desclassificado	Item 6.3.3 da Chamada
201920807579					Desclassificado	Item 6.3.3 da Chamada
10667188908					Desclassificado	Item 6.3.2 da Chamada

Técnico - Atividades de Suporte						
Matrícula	Pontuação				Resultado	
	Critério A	Critério B	Critério C	A+B+C	Colocação	OBS
202211405681	10,00	16	10	36,00	1	<b>Apto para entrevista</b>
20232100750	9,87	15	8	32,87	2	<b>Apto para entrevista</b>
202211405553	8,39	8	10	26,39	3	<b>Apto para entrevista</b>
202211408544	8,85	2	3	13,85	4	<b>Apto para entrevista</b>
202411904204					Desclassificado	Itens 6.3.2 e 6.3.3 da Chamada

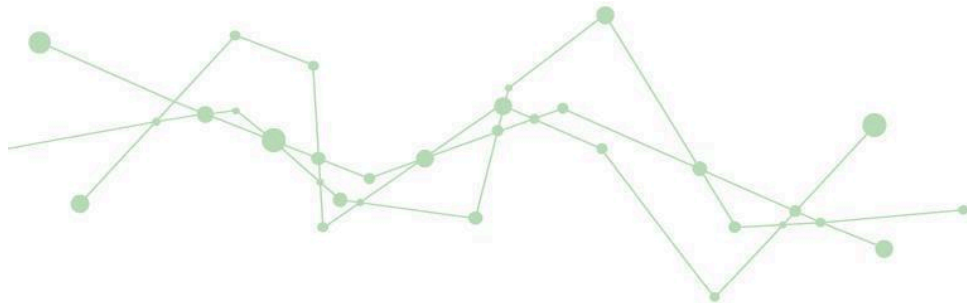



Resposta aos recursos	
Candidato	Resposta
10667188908	[Indeferido] - item 6.3.6 da chamada

### CHAMADA PARA ENTREVISTA

As entrevistas serão realizadas de forma prioritariamente presencial, na sala **B133 (sala reuniões DAELN)**, no Câmpus Florianópolis. Caso o aluno necessite que seja realizada de forma online, deverá solicitar no e-mail [daniel.lohmann@ifsc.edu.br](mailto:daniel.lohmann@ifsc.edu.br) até as 10h do dia 30/10/2024.

Não há a possibilidade de alteração do horário previamente agendado. No caso de atraso superior ao período de 5 minutos, o candidato será considerado desistente.

A distribuição dos dias, horários e locais das entrevistas estão disponíveis na tabela a seguir.

Horários das Entrevistas	30/10/2024
	Sala B133
16:00h	202110806626
16:20h	201820002377
16:40h	202120606753
17:00h	202310208313
17:20h	1720017093
17:40h	202210503677
18:00h	202120603494
18:20h	202210502985
18:40h	202020901582

Horários das Entrevistas	01/11/2024
	Sala B133
10:00h	202211405681
10:20h	20232100750
10:40h	202211405553
11:00h	202211408544

